

ŘEZ – OPĚRA 02 (km 5,738 837)
1:50

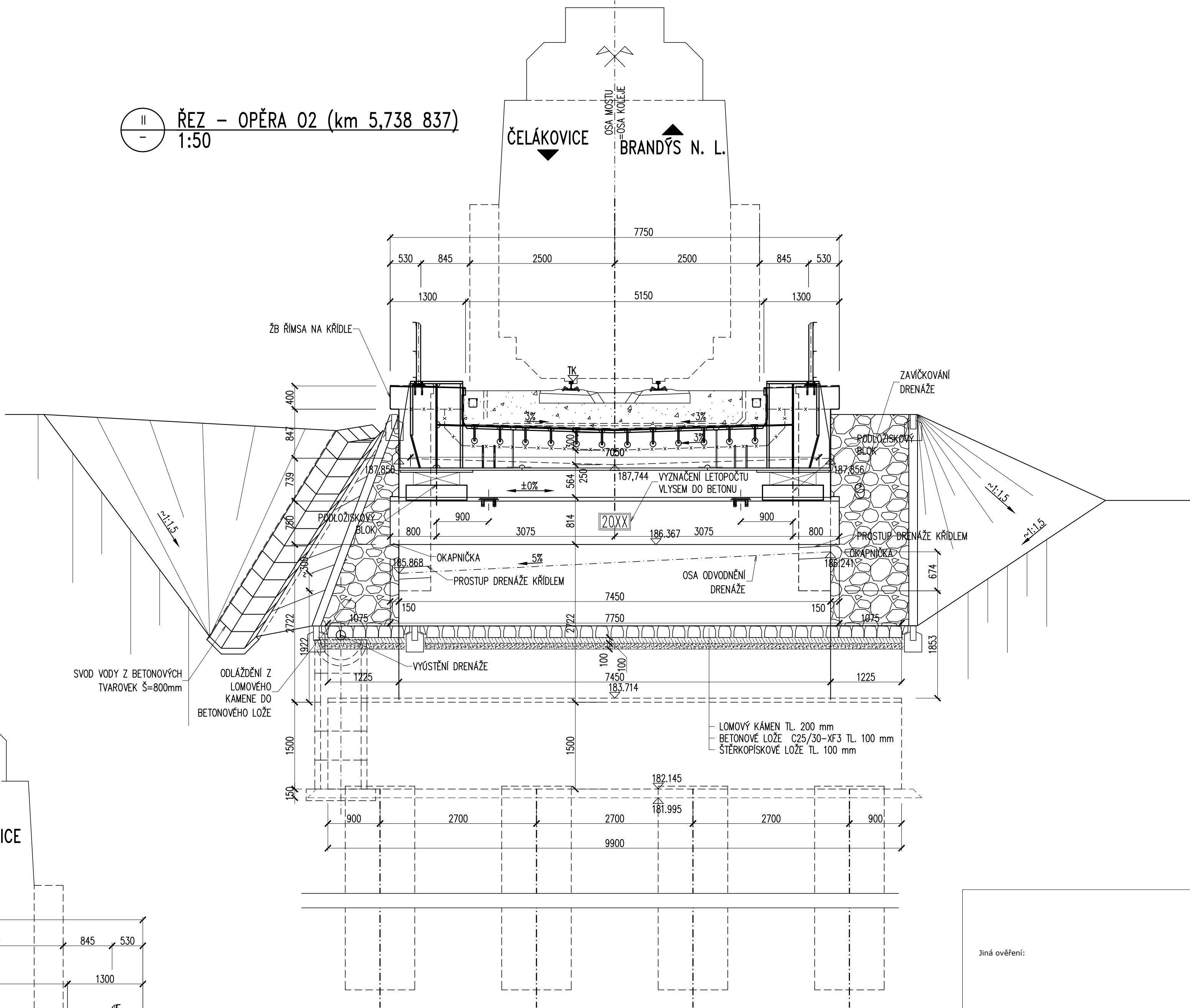

ŘEZ – OPĚRA 01 (km 5,670 837)
1:50

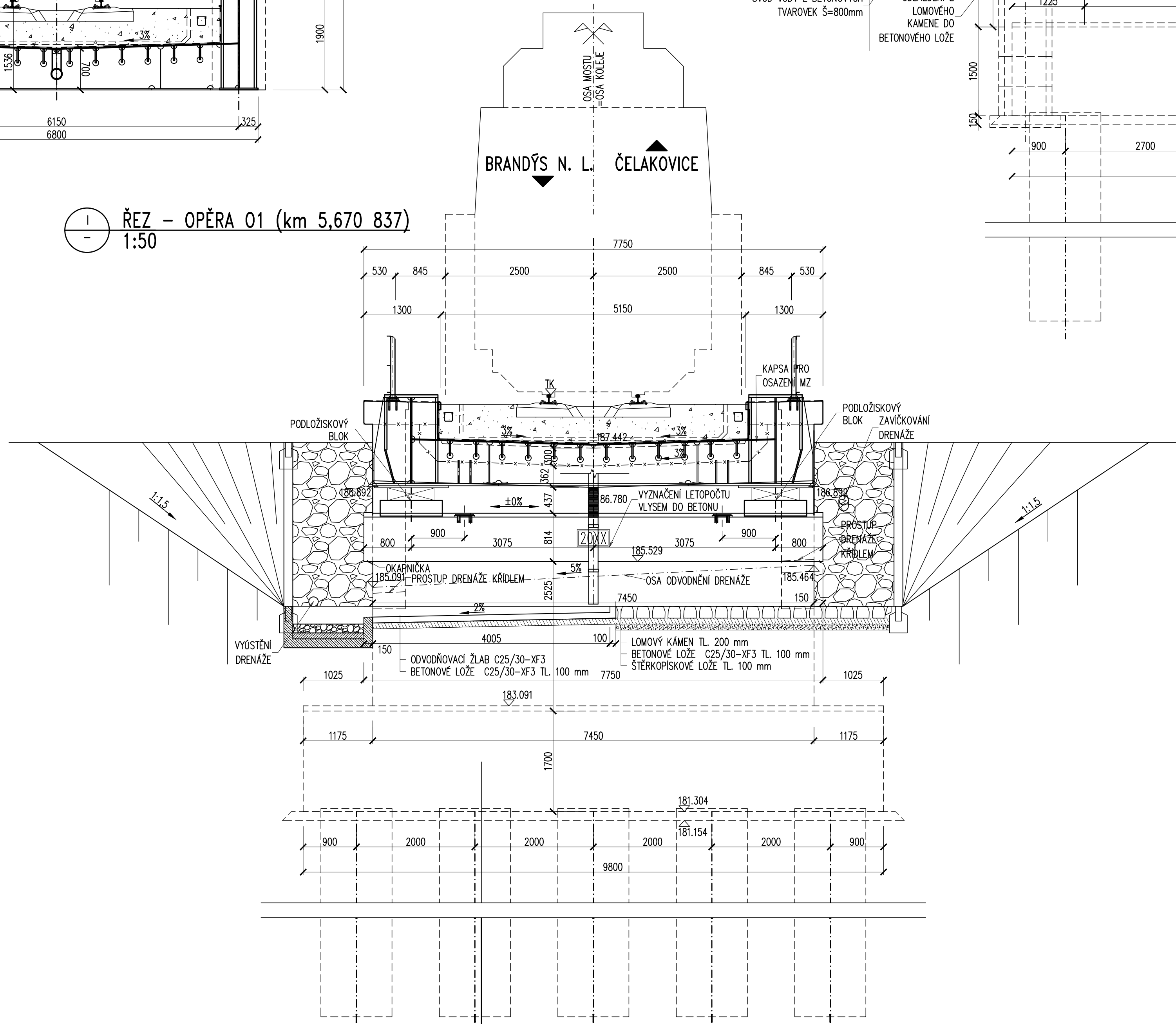

Ministerstvo dopravy Státní fond dopravní infrastruktury		Paré:	
Jiná ověření:		Razítko oprávněné osoby:	
Orientační schéma:		Razítko oprávněné osoby:	
Podpis:		Datum:	
Revize:	Datum:	Popis:	Kontroloval:
Stavebník/Investor:		Správa železnic, státní organizace	
Adresa:		Díazdění 1003/7, 110 00 Praha 1	
Zástupce investora:		Stavební správa západ, Diamond Point	
Adresa:		Ke Štvanici 656/3, 186 00 Praha 8 – Karlín	
Zhotovitel díla:		TOP CON SERVIS s.r.o.	
Adresa:		Ke Stírce 1824/56, 182 00 Praha 8	
Kontakt:		T: +420 284 021 740 E: topcon@topcon.cz	
Zhotovitel části/objektu:		TOP CON SERVIS s.r.o.	
Adresa:		Ke Stírce 1824/56, 182 00 Praha 8	
Kontakt:		T: +420 284 021 740 E: topcon@topcon.cz	
Hlavní projektant (HIP):		Ing. Libor Marek	
Specialista:		Ing. Libor Marek	
Název stavby/akce:		Rekonstrukce mostu v km 5,703 trati Čelákovice - Neratovice	
Označení investora:		5632000258	
Zakázka:		03-21	
Název části:		Mosty, propustky a zdi	
Označení části:		D.2.1.4	
Název objektu/dílní části:		Most v km 5,703	
Označení objektu/komplexu:		SO 11-20-01	
Název přílohy:		Nový stav - vzorové příčné řezy	
Číslo přílohy (typ/pořadí):		2. 04.3	
Odpovědný projektant:		Zpracovatel přílohy:	
Ing. Ondřej Lojtek, Ph.D.		Ing. Ondřej Lojtek, Ph.D.	
Měřítko:		1:50	
Formát:		8xA4	
Kraj:		Středočeský	
Katastrální území:		Brandýs nad Labem, Zápy	
TUDU:		0911_04	
Smluvní datum zpracování:		06/2023	
Ověření investice:		Ověření dokumentace:	
S 6 3 2 0 0 0 2 5 8		T P D P S - 0 2 1 0 4 - 5 0 1 1 2 0 0 2 - X X - 2 - 0 4 3 - X X X	
(Prostor pro další informace)			